

The background is a scenic photograph of a mountain valley. In the foreground, there are green fields and a small village. The middle ground shows steep, forested mountainsides. In the background, there are high, rocky mountain peaks under a blue sky with scattered white clouds. On the left side of the image, there is a large, stylized yellow graphic that resembles a cross or a compass rose, with some parts being solid yellow and others being outlines.

ENERGIEGENOSSENSCHAFT ZUGSPITZE

INFOVERANSTALTUNG

LERMOOS, 25. SEPTEMBER

EEG ZUGSPITZE eGen

- Gegründet im August 2025
- Innerhalb des UW Biberwier - Gemeinden:
 - Biberwier
 - Ehrwald
 - Lermoos
 - Lähn
 - Halb Bichlbach (Trennung durch Mühlbach)
- Vorstand
 - Obmann: Mag. Stefan Lagg
 - Obmann-Stv.: Ing. Peter Bichl
 - Vorstands-MG: Mag. Engelbert Fasser
 - Vorstands-MG: Peter Wörz
 - Vorstands-MG: Theodor Zoller



The background is a high-resolution photograph of a mountain valley. In the foreground, there are green fields and a small village. The middle ground shows dense evergreen forests covering the slopes. In the background, majestic mountains with rocky peaks rise against a blue sky with scattered white clouds. A large, solid yellow 'X' is superimposed on the left side of the image. Below the 'X', there is a yellow outline of a stylized mountain range.

AGENDA

GRUNDLAGEN ENERGIEGEMEINSCHAFTEN

PREISVORTEILE

TEILNAHME & SCHRITTE IN DIE EEG

ENERGIEGENOSSENSCHAFTEN IN KÜRZE

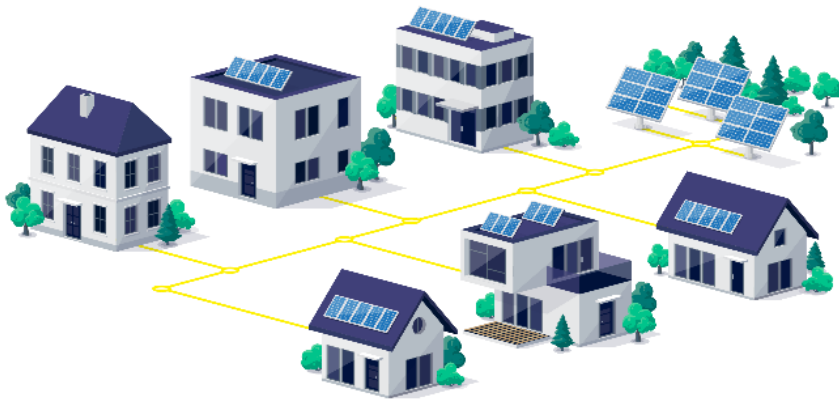

- Nachhaltige Energie **gemeinschaftlich** nutzen
- **Wirtschaftliche Vorteile** durch regionalen Strom
- Energiepreis wird **innerhalb EEG festgelegt**
- **Ergänzendes Angebot** zum Energieversorger

ENERGIESYSTEM BISHER

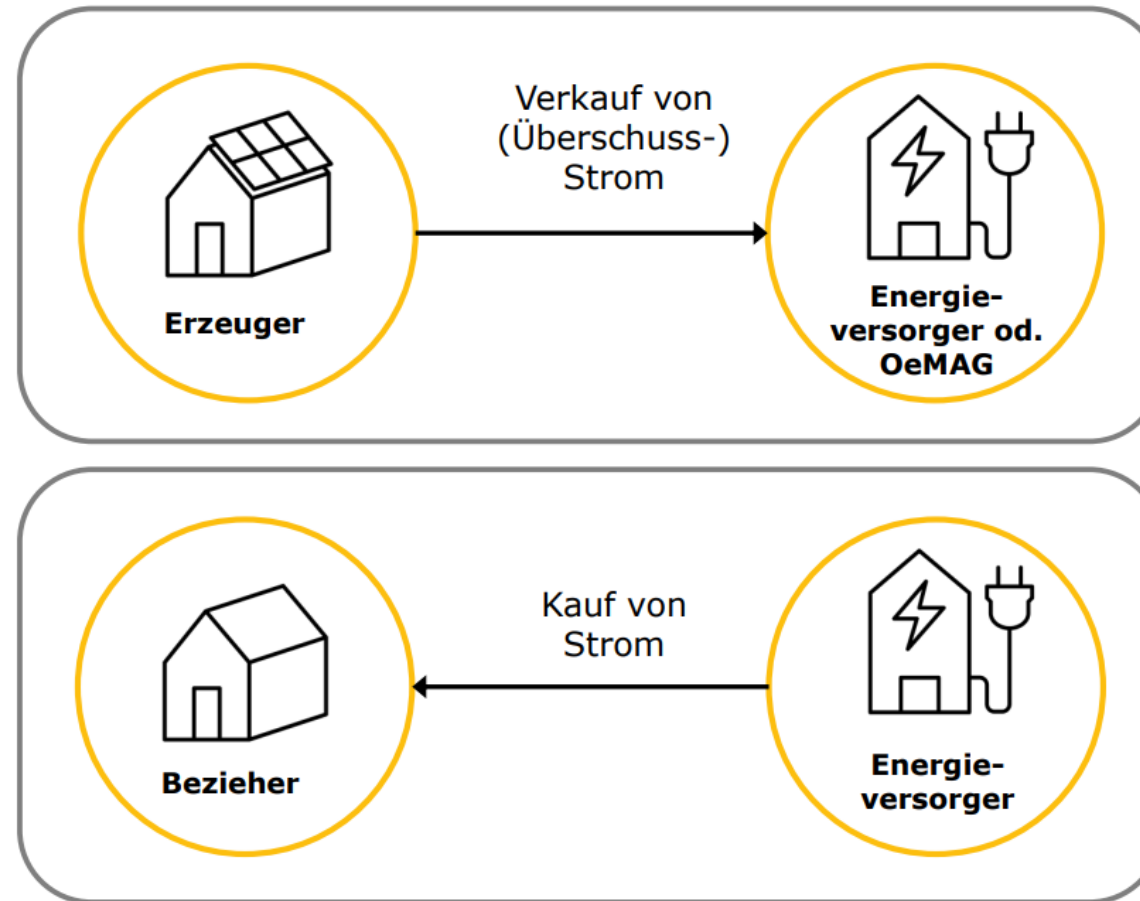

ENERGIESYSTEM MIT EEG

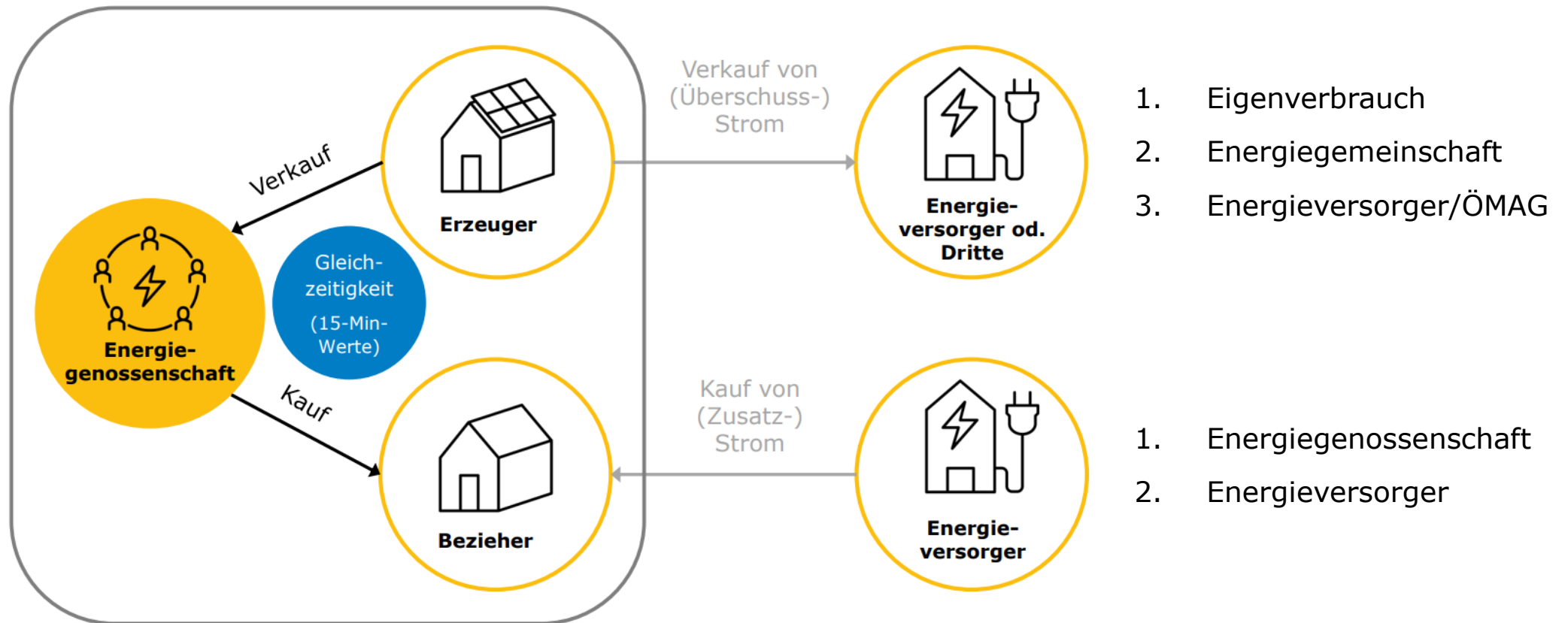



ANTEILIGE STROMZUTEILUNG

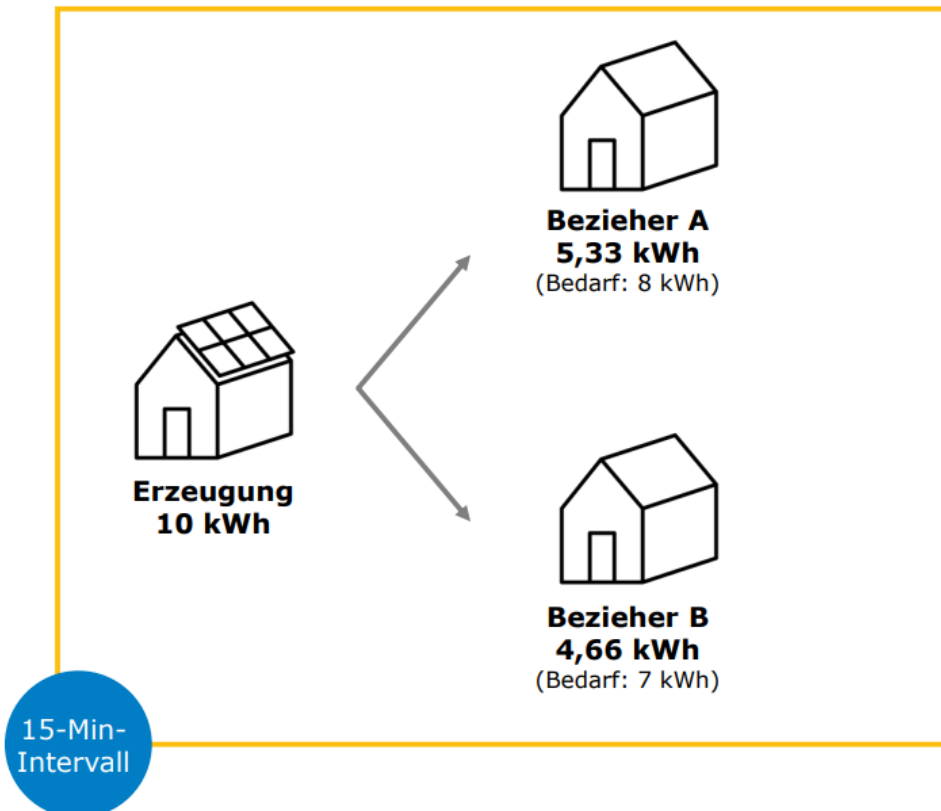

dynamische Stromverteilung

- Erzeugung 10 kWh
- Bedarf 15 kWh
- Zuteilung Beziehende
 - $10/15 \times 8 = 5,33 \text{ kWh}$
 - $10/15 \times 7 = 4,66 \text{ kWh}$
- Zusätzlicher Strom von Energieversorger
- 1 Rechnung von EEG
- 1 Rechnung von Energieversorger



ARTEN VON ENERGIEGEMEINSCHAFTEN

GEA

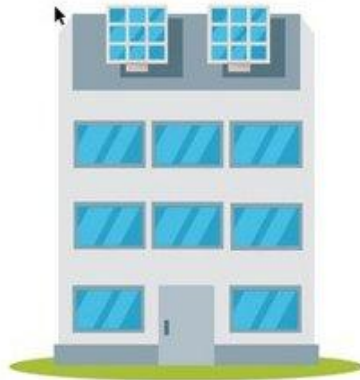

Seit 2017:

Direktverbrauch durch mehrere KonsumentInnen innerhalb einer Liegenschaft (§16 a EIWOG, „Gemeinschaftliche Erzeugungsanlage“)

EEG



Seit 2021:

Lokal und regionale Erneuerbare-Energie-Gemeinschaften
... für Produktion und Eigenverbrauch auch über Liegenschaften hinweg

BEG



Ab 2022:

Bürgerenergiegemeinschaft
mit möglicher räumlicher Erweiterung

© Green Tech Cluster, adaptiert

ORGANISATION UND AUFBAU ENERGIEGEMEINSCHAFTEN

Nähekraterium: je lokaler,
desto mehr Vorteile

Voraussetzungen für Teilnahme

- Gründung eigenen Rechtsperson
- Funktionsfähiger Smart-Meter
- Privatperson, KMU, Landwirt oder Gemeinde





ERNEUERBARE ENERGIEGEMEINSCHAFTEN

INTELLIGENTE VERNETZUNG – REGIONALE ENERGIEZELLEN

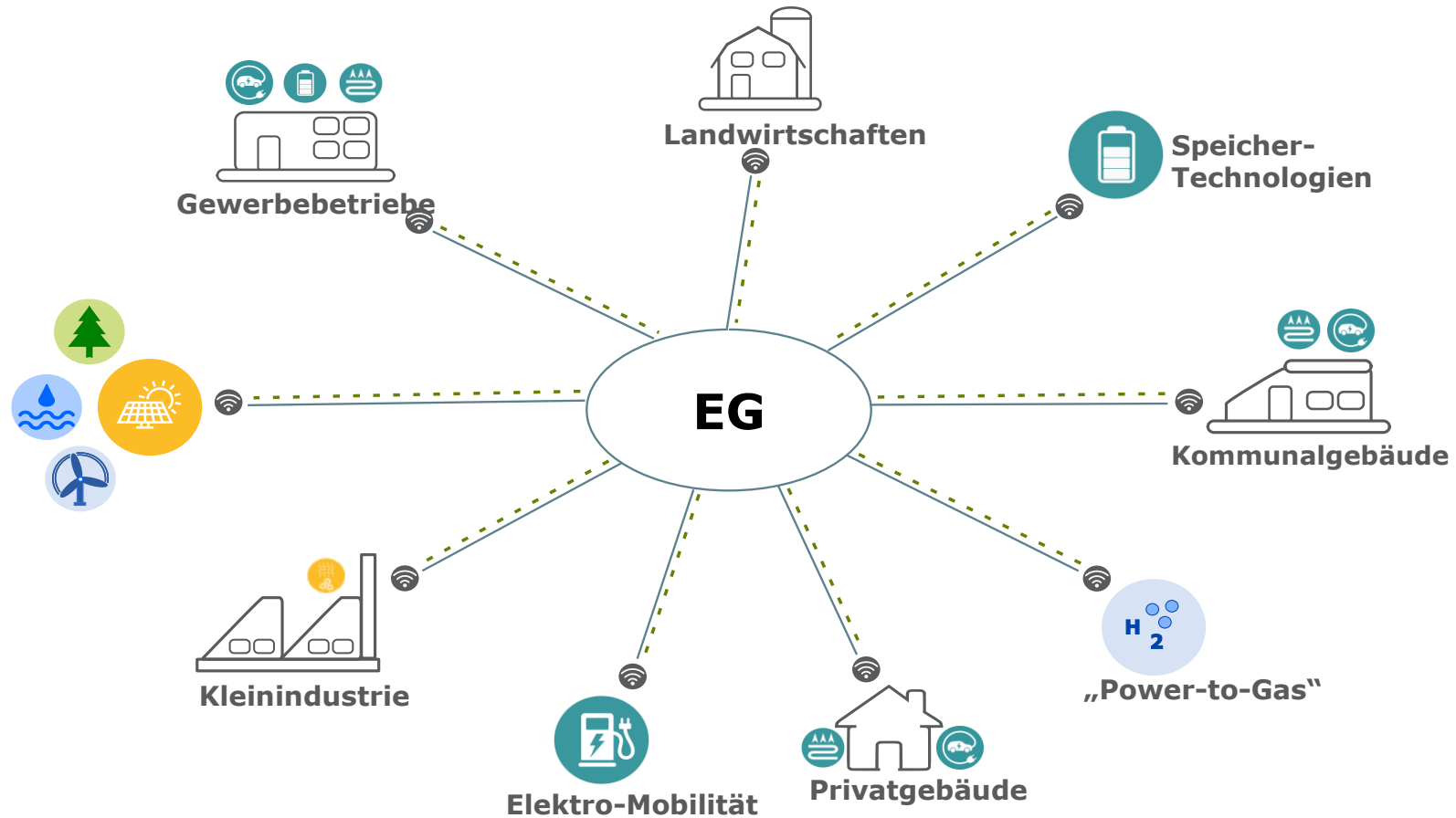



PREISVORTEILE

VORTEILE VON ENERGIEGEMEINSCHAFTEN



- Stabiler & **fairer** Energiepreis
- **Reduziertes Netzentgelt: - 28 %**
- Abgaben **entfallen**
- Größere **Unabhängigkeit** von internationalem Strommarkt
- **Regionaler** & umweltfreundlicher Strom

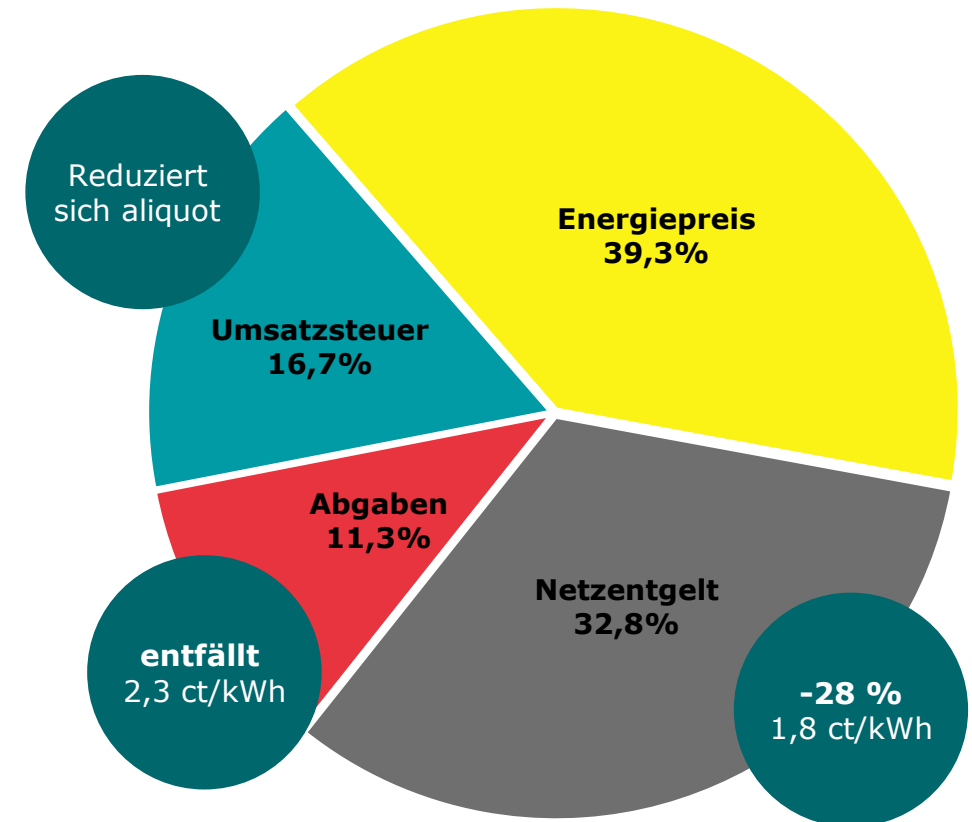

**Zusammensetzung Strompreis
Tirol 2025**

Quelle: eigene Darstellung
Beispielhaushalt mit 3.500 kWh Verbrauch
ohne Berücksichtigung Strompreisbremse
Daten: www.e-control.at

AKTUELLE TARIFE & EINSPARUNG – REGIONALE EEG



Einspeisetarif

Wenn Sie selbst Solarstrom erzeugen, sichern Sie sich eine attraktive Vergütung und profitieren Sie gleichzeitig von günstigen Konditionen für Ihren Eigenverbrauch.

8 Cent pro kWh



Energiebezugspreis

Wenn sie regenerativen Strom beziehen möchten, sparen Sie durch günstigere Netztarife und entfallende Abgaben. Dadurch ergibt sich ein fiktiver Strompreis von:

7.03* Cent pro kWh

*Strompreis nach Ersparnis exkl. 20% Ust.

ohne EEG
25.75 ct./kWh (brutto)

Strom EWR	12.70 ct.
Netz	6.46 ct.
Abgaben	2.30 ct.
Umsatzsteuer	4.29 ct.

mit EEG
18.95 ct./kWh (brutto)

Strom EEG	11.00 ct.
Netz	4.79 ct.
Umsatzsteuer	3.16 ct.

AKTUELLE TARIFE & EINSPARUNG – REGIONALE EEG



Einspeisetarif
Wenn Sie selbst Solarstrom erzeugen, sichern Sie sich eine attraktive Vergütung und profitieren Sie gleichzeitig von günstigen Konditionen für Ihren Eigenverbrauch.

8 Cent pro kWh



Energiebezugspreis
Wenn sie regenerativen Strom beziehen möchten, sparen Sie durch günstigere Netztarife und entfallende Abgaben. Dadurch ergibt sich ein fiktiver Strompreis von:

7.03* Cent pro kWh

*Strompreis nach Ersparnis exkl. 20% Ust.

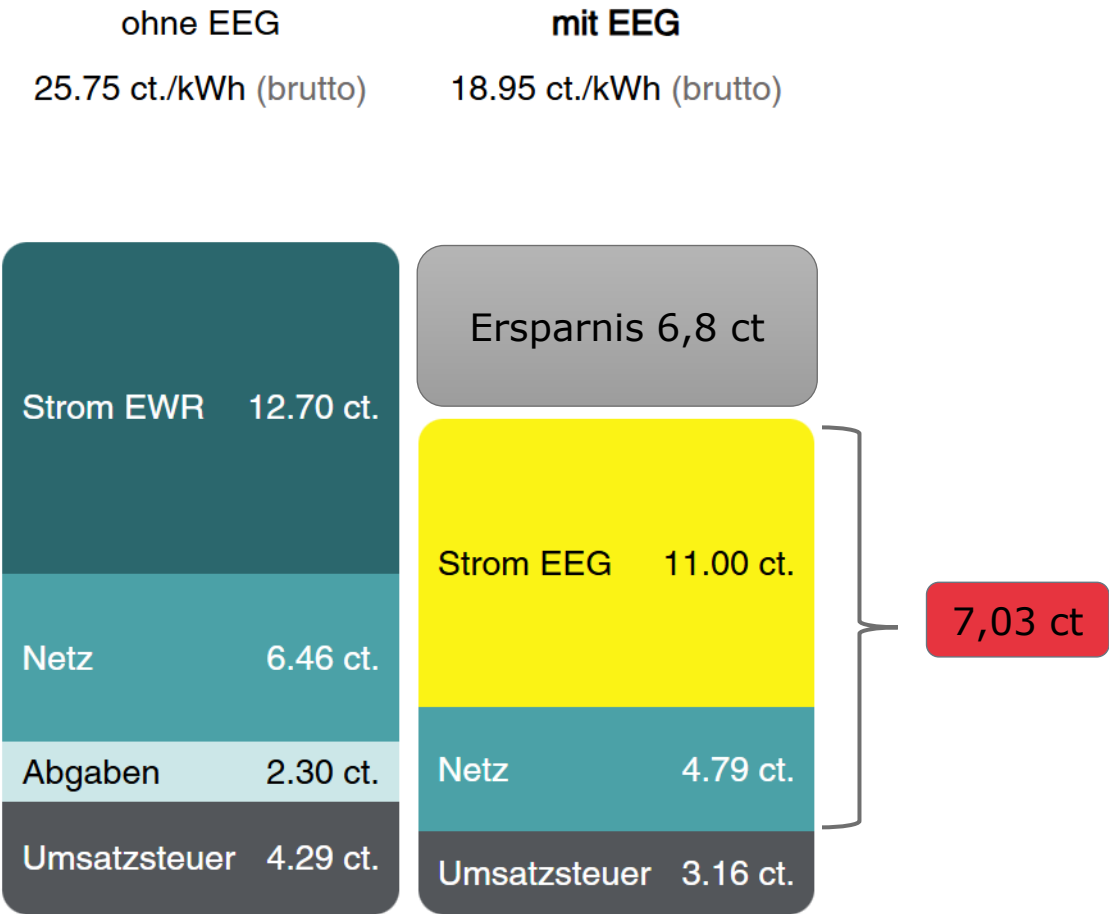

BEISPIELRECHNUNG EINFAMILIENHAUS 4.500 KWH



- Szenario 1: **0 %**
EEG Strom
- Szenario 2: **30 %**
EEG Strom
- Szenario 3: **50 %**
EEG Strom
- Szenario 4: **100 %**
EEG Strom

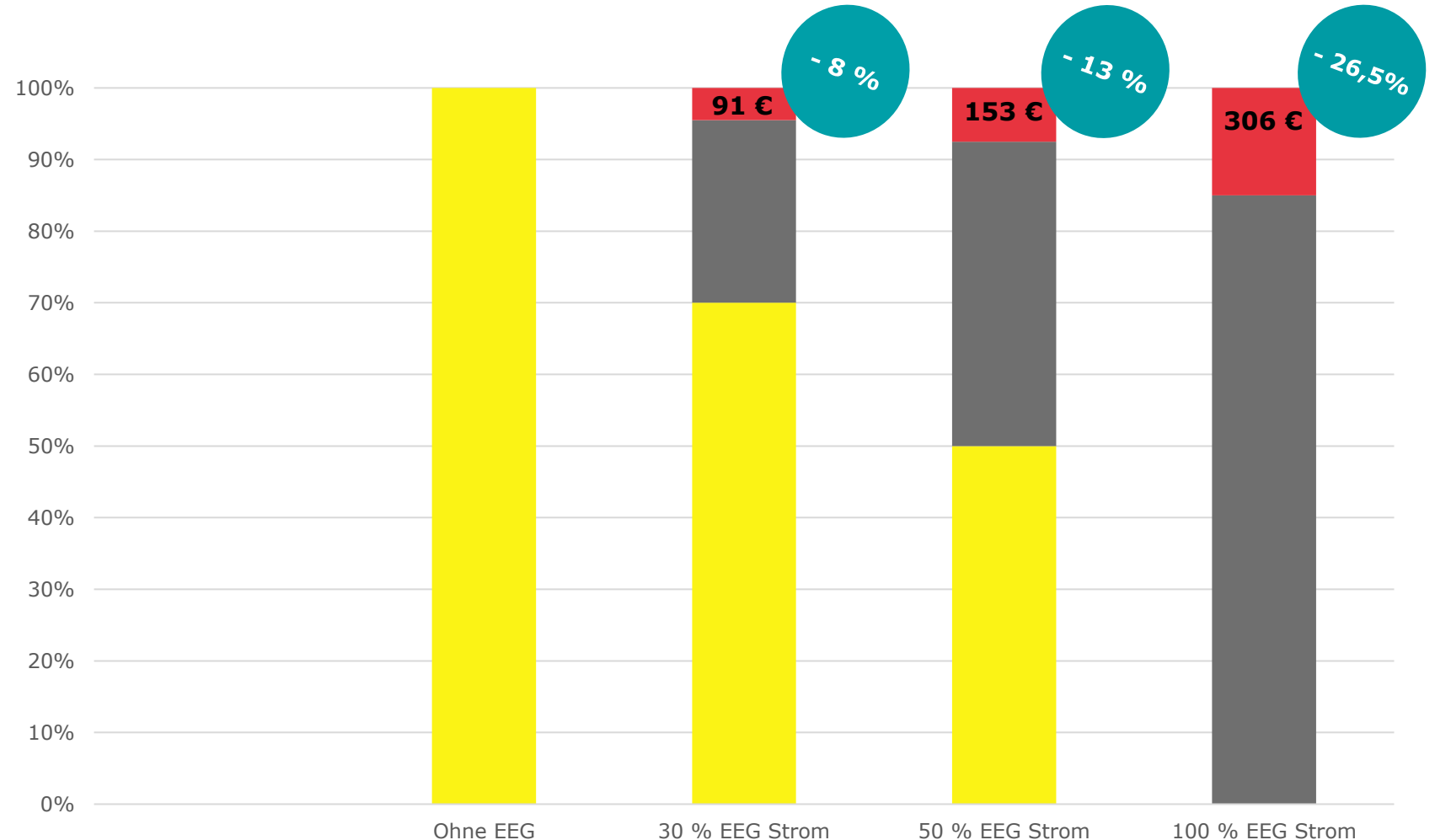

The background is a high-angle photograph of a mountain valley. In the foreground, there are green fields and a small village. The middle ground shows steep, forested slopes. In the background, there are large, rugged mountains with some snow patches under a blue sky with scattered white clouds. A large, solid yellow 'X' is superimposed on the left side of the image. Below the 'X', there is a yellow outline of a mountain range. A semi-transparent yellow rectangle is positioned in the lower right quadrant, containing the text.

MITGLIEDSCHAFT & ANMELDUNG

ENERGIEGENOSSENSCHAFT IN TIROL



- **16 regionale Energiegemeinschaften**
in 5 Bezirken
- **1 Bürgerenergiegemeinschaft Tirol**
- **Jede/r** kann Teilnehmen

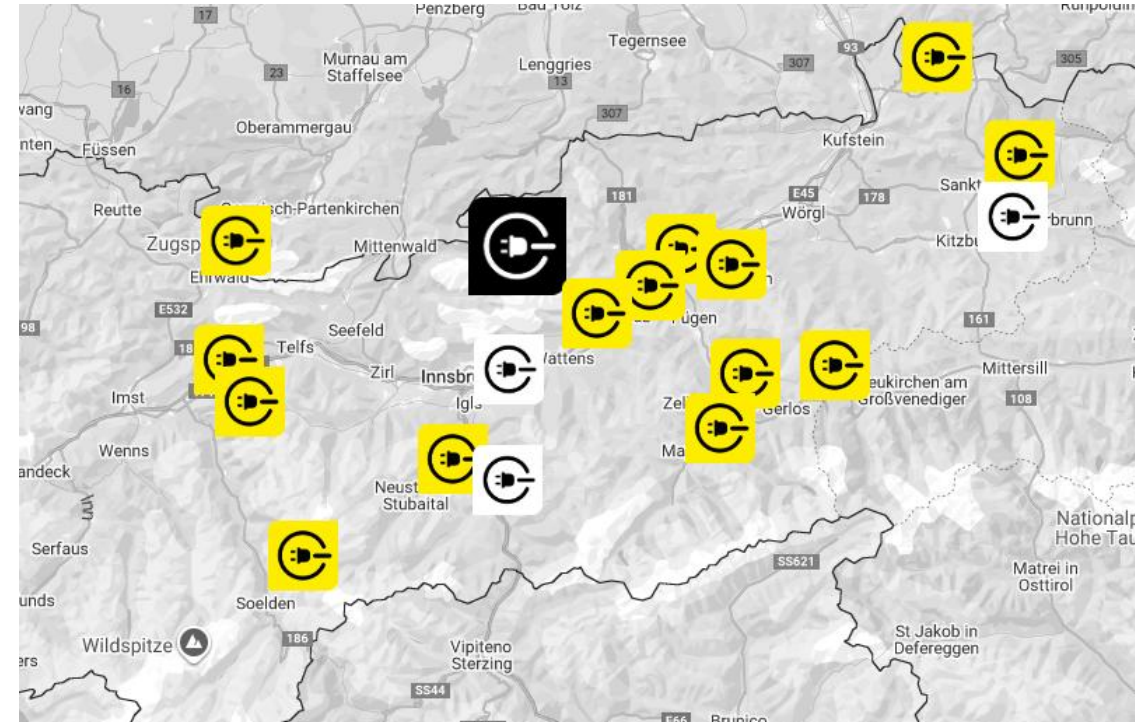

WIE IST DER WEG ZUR MITGLIEDSCHAFT

- **10 Euro Geschäftsanteil (keine Fixkosten)**
- **Einspeiser:** einmalige Registrierungsgebühr
 - 50 € f. Privatpersonen
 - 100 € f. KMU & Gemeinden
- **Informationen und Registrierung** über die Website **www.regenerative.at**

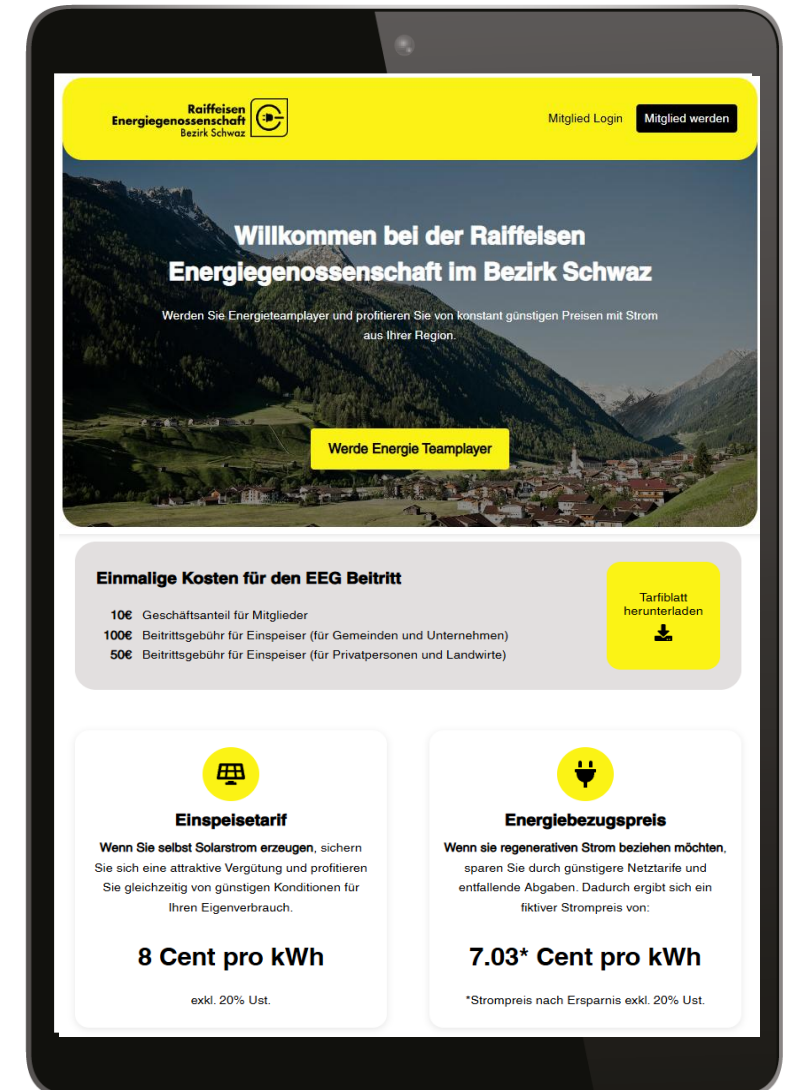

DIE VORREGISTRIERUNG



Vorname

Nachname

E-Mail*

Interesse*

- ☐ Photovoltaik
- ☐ Energiespeicher
- ☒ Energiegenossenschaft beitreten

Ihr Datenschutz ist uns wichtig. Raiffeisen Regenerative nutzt Ihre Angaben, um Sie hinsichtlich relevanter Inhalte, Produkte und Dienstleistungen zu kontaktieren. Sie können sich jederzeit von jeglicher Kommunikation seitens der Raiffeisen Regenerative abmelden. Weitere Informationen finden Sie in unserer

- ☐ Ich stimme zu, bezüglich meiner Anfrage kontaktiert zu werden.*
- ☐ Ich möchte über dies noch ab und zu Infos über die Energiewende erhalten.

Indem Sie unten auf „unverbindlich anfragen“ klicken, stimmen Sie zu, dass Raiffeisen Regenerative die oben angegebenen personenbezogenen Daten speichert und verarbeitet, um Ihnen die angeforderten Inhalte bereitzustellen.

Unverbindlich anfragen



www.regenerative.at/vernetzen

DER ANMELDEPROZESS





Registrierung

Meine Daten

Schritt 1 / 2

Jetzt mitmachen! Standortadresse eingeben und die Verfügbarkeit von geeigneten Energiegemeinschaften prüfen.

Haben Sie mehrere Standorte? ⓘ

Was ist unter Standortadresse zu verstehen und warum wird diese benötigt? ⓘ

Max

Musterman

Firma (optional)

Musterstraße

123

1000

Musterort

* Pflichtfeld

☒ Die Standortadresse entspricht Ihrer Kontaktadresse



Registrierung

Ihre Zählpunktnummer

Schritt 2 / 2

Was ist unter Zählpunktnummer zu verstehen und wo finde ich diese? ⓘ

☒

AT1230000000000000000000000000000E

Zählpunktnummer (33)

✓ **Zählpunkt formal korrekt**

☐ Aktuell keine Zählpunktnummer verfügbar

☒ Ich bin einverstanden, dass die nötigen Infos beim Netzbetreiber eingeholt,
meine Daten weiterverarbeitet und ich über den Status der Registrierung über
E-Mail informiert werde.

KOSTENLOS PRÜFEN

Sie brauchen Hilfe? Kontaktieren Sie uns unter: office@team4.energy.



1

2

3

Registrierung

Kontaktdaten

Standort

Ihre Standorte

[Wo finde ich meine Unterlagen?](#)

Standort 1

Herrschaftsweg 29
7551 Stegersbach

AT123413123123131313

ERZEUGUNGSANLAGE

Photovoltaik

PV

AT121313131313131313343241242424E

AT123413123123131313

+ ERZEUGUNGSANLAGE

VERBRAUCHSANLAGE

Heizung

AT1231123131313131313131313333333

AT123413123123131313

+ VERBRAUCHSANLAGE

Erzeugungsanlage hinzufügen

Fügen Sie eine Erzeugungsanlage hinzu. Sie können diese auch nachträglich noch bearbeiten.

ZÄHLPUNKT

Verwendung aus Registrierung

AT00010000010000000001000000000000
 AT3452341234523612E2341213333333E

☒ Für Mehrfachteilnahme freigegeben

☒ Ich möchte verfügbare Auri Angebote erhalten ([🔗 Weitere Informationen](#))

AUßEREN

<input type="text"/>	<input type="text"/>
<input type="text"/>	<input type="text"/>
<input type="text"/>	<input type="text"/>
<input type="text"/>	<input type="text"/>
<input type="text"/>	<input type="text"/>

BANKDATEN

Sie übernehmen die Bankdaten von Ihrem Standort übernommen. Sie können die Bankdaten für diese Anlage jedoch noch anpassen.

<input type="text"/>	<input type="text"/>
<input type="text"/>	<input type="text"/>

Verbrauchsanlage hinzufügen

Fügen Sie eine Verbrauchsanlage hinzu. Sie können diese auch nachträglich noch bearbeiten.

ZÄHLPUNKT

Verwendung aus Registrierung

AT0001000001000000001000XXXXXX

☒ Für Mehrfachteilnahme freigeben
☐ Ich möchte verfügbare Auri Angebote erhalten ([G Weitere Informationen](#))

ALLGEMEIN

Zählpunktsbezeichnung	Zählernummer
Verbrauchsanlagen Typ	Ritzebene (zu finden auf Stromrechnung) 7 ▼
Stromverbrauch* (in kWh)	Heizsystem (z.B. Wärmepumpe)
Anzahl Elektrotraute	

BANKDATEN

Die Bankdaten wurden von Ihrem Standort übernommen. Sie können die Bankdaten für diese Anlage jedoch noch anpassen.

Bezeichnung Bankkonto* Name für das Bankkonto frei wählbar Girokonto	IBAN* AT123412318131313131
Bankname Hausbank	

DER ANMELDEPROZESS



ANGEBOT AUF ABSCHLUSS EINES RAHMENVERTRAGES	
das („Angebot“) von:	
Martin Tschurtschenthaler geboren am 06.03.1990 Wald Bichl 7, 6471 Arzl im Pitztal E-Mail-Adresse: martin.tschurtschenthaler@gmx.at	
Das „Mitglied“ ist:	
<input checked="" type="checkbox"/> Privatperson (Konsument bzw. Verbraucher) nach dem Konsumentenschutzgesetz	
Das Mitglied gibt das Angebot gegenüber nachfolgenden Energiegemeinschaften Erneuerbare-Energie-Gemeinschaften („ EEG “) und/oder Bürgerenergiegemeinschaften („ BEG “) (einzelne „ EG “ und gemeinsam „ EGs “) ab und dem Mitglied wird somit auch eine Mehrfachteilnahme an EGs ermöglicht. Der Rahmenvertrag (der „ Vertrag “) kommt durch Annahme des Angebots seitens der jeweiligen EG zustande.	
Das Mitglied kann Änderungen oder Ergänzungen hinsichtlich Teilnahme an EGs über die EG-Plattform (die „ EG-Plattform “) vornehmen bzw. über den Plattform-Support anfragen. Allfällige Änderung der persönlichen Daten und der Daten hinsichtlich Verbrauchs- bzw. Erzeugungsanlagen sind unverzüglich bekanntzugeben.	
1. BEITRITT ZUR GEA/EGs:	
Ich erkläre den Beitritt zu:	
BEG Raiffeisen Tirol eGen	
1 Geschäftsanteil à in der Höhe von 10 EUR	
Mit dem Erwerb der Mitgliedschaft in der EG nehme ich die Satzung in der aktuellen Fassung zustimmend zur Kenntnis. Aktuelle Strompreise und Gebühren sind in der EG-Plattform abrufbar.	
Ist das Mitglied bereits Teilnehmer einer oder mehrerer gemeinschaftlicher Erzeugungsanlage(n) und/oder Energiegemeinschaft(en) außerhalb dieser EG-Plattform , hat es die Teilnahme und den jeweiligen Teilnahmefaktor (inkl. nachträgliche Änderungen) eigenverantwortlich zählpunktspezifisch in der EG-Plattform bzw. über den Plattform-Support bekanntzugeben.	
Keine Angaben bedeutet eine 100% Teilnahme des Mitglieds an den EGs. Bei unrichtiger Angabe kann das Mitglied nicht mit der Verbrauchs- und/oder der Erzeugungsanlage an der EG teilnehmen.	
Um den Strombezug finanziell zu optimieren, kann das Mitglied zukünftigen GEAs, EEGs und/oder BEGs durch Auswahl und Bestätigung über die EG-Plattform beitreten; der zukünftige Beitritt wird ebenfalls Inhalt dieses Vertrages.	
2. VERTRAGSINHALT	
Nachfolgende Dokumente werden vom Mitglied zur Kenntnis genommen und sind Vertragsinhalt (abrufbar in der EG-Plattform):	
(a) Satzungen der EGs (b) Vertragsbedingungen Energiebezug und Erzeugungsanlagen	
Es gilt die Datenschutzerklärung, die in der aktuellen Fassung in der EG-Plattform abrufbar ist.	
3. AUFKLÄRUNG FÜR VERBRAUCHER	
Im Sinn des Konsumentenschutzgesetzes 1979 („ KSchG “), gelten die entsprechenden Bestimmungen des KSchG und des Fern- und Auswärtsgeschäfte-Gesetz („ FAGG “) gemäß Punkt [H] der Vertragsbedingungen Energiebezug und Erzeugungsanlagen.	
Die EG wird mit der Erbringung ihrer Leistungen nicht vor Ablauf der gesetzlichen Rücktrittsfristen (siehe Punkt [H] der Vertragsbedingungen Energiebezug und Erzeugungsanlagen) beginnen; es sei denn das Mitglied verlangt dies ausdrücklich, um sofort in den Stromtausch eingebunden zu sein:	
<input type="checkbox"/> Das Mitglied verlangt, dass die EG bei Vertragsabschluss im Fernabsatz mit der Vertragserfüllung vorzeitig vor Ablauf der Widerrufsfrist nach FAGG beginnt.	
4. VERTRAGSBEGINN	
Die Annahme dieses Angebots auf Abschluss eines Vertrages durch die EG erfolgt durch Übermittlung einer schriftlichen Verständigung über den Beginn der Mitgliedschaft an der jeweiligen EG per E-Mail an das Mitglied.	
Ort	Unterschrift Mitglied



ewr

1. Richtige Kundennummer auswählen
Kunde - 100xxxxx - Stromtarifkunde
Registriert: 07.07.2023

2. Richtige Anlagennummer auswählen
Anlage - Strom Tarifkunde - 20xxxxxx
Registriert: 07.07.2023

19xxxxxx = Einspeiser
20xxxxxx = Verbraucher

Datenfreigaben

Datenfreigaben

Anfrage:	AT00511020230725121114495000057952	Zeitraum:	25.07.2023 - 31.12.4000
Zustimmung:		Status:	Offen
Firma:		Typ:	EnergyCommunityRegistration
Zählpunkt:	AT0051100xxxxxx	Energiegemeinschaft:	

Logbuch anzeigen ▼

Annehmen Ablehnen

3. Datenfreigaben

4. Siehe nächste Seite

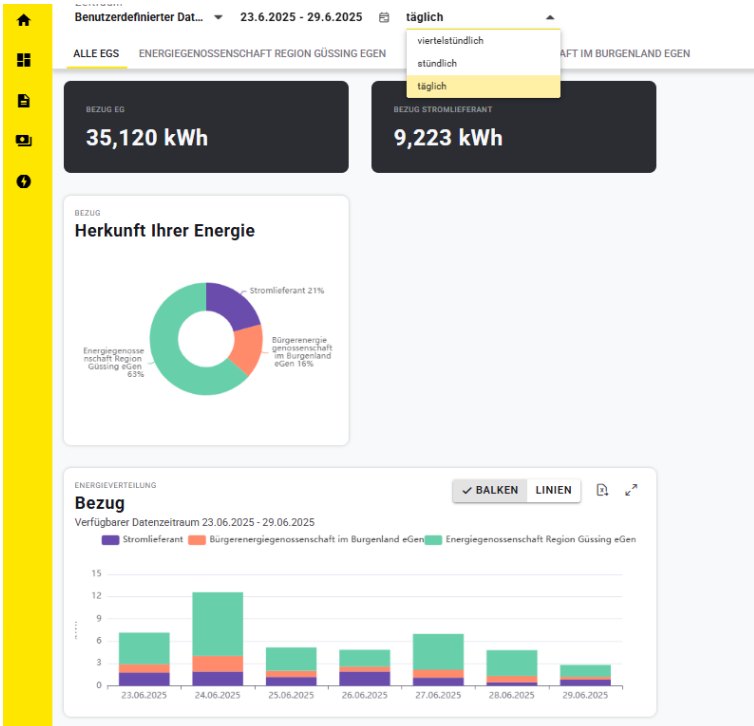

Der Betrag in der Höhe von 0,55 Euro wird vertragskonform auf das Konto ****4009 überwiesen.



WIE ERFOLGT DIE ABRECHNUNG?

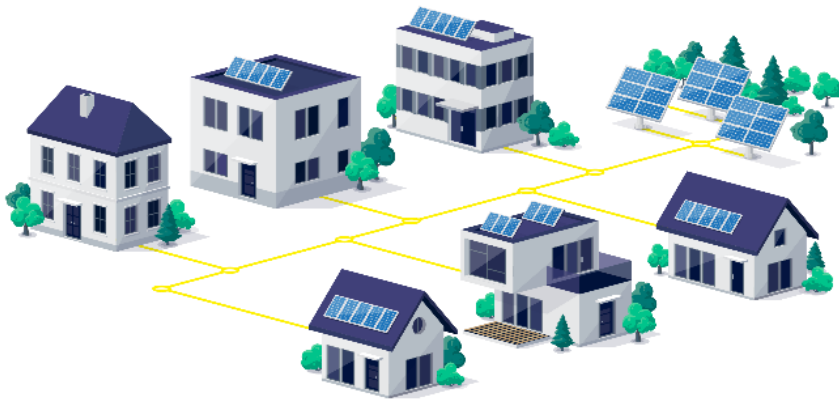

- **Verbrauch & Produktion** innerhalb der EEG wird monatlich abgerechnet
- Bezahlung mittels **SEPA Lastschrift**
- Der **Vertrag** mit **Energielieferanten** bleibt unberührt: Überschüsse & Mehrbedarf weiterhin durch **bestehenden Energielieferanten**
- Genossenschaft **nicht gewinnorientiert**

ZUSAMMENFASSENDE ÜBERSICHT



Raiffeisen
Energiegenossenschaften
im Bezirk Schwaz



WERDE JETZT
ENERGIE
TEAMPLAYER.

ENERGIEWENDE VOR DEINER
TÜR. DEINE
ENERGIEGENOSSENSCHAFTEN
IM BEZIRK SCHWAZ



- **Sofortiger Beitritt möglich**
- **Offen für alle Privatpersonen, Gemeinden, Landwirte und KMU**
- **Regional nachhaltig: Strom** aus der Region **beziehen** oder **liefern**
- **Fairer Preis:** Von **wirtschaftlichem, sozial-gemeinschaftlichem** und **ökologischem Mehrwert** profitieren

ÖSTERREICHWEITES NETZWERK RAIFFEISEN ENERGIEGENOSSENSCHAFTEN



34.000

Zählpunkte

188

Erneuerbare
Energiegenossenschaften

8

Instanzpartner

Strommengen 01-07/2025

50%
Bedarfsdeckung
durch EEG

23,1 GWh

Gehandelter Strom
unter Mitgliedern

45,9 GWh

Erzeugter Strom
aller Mitglieder

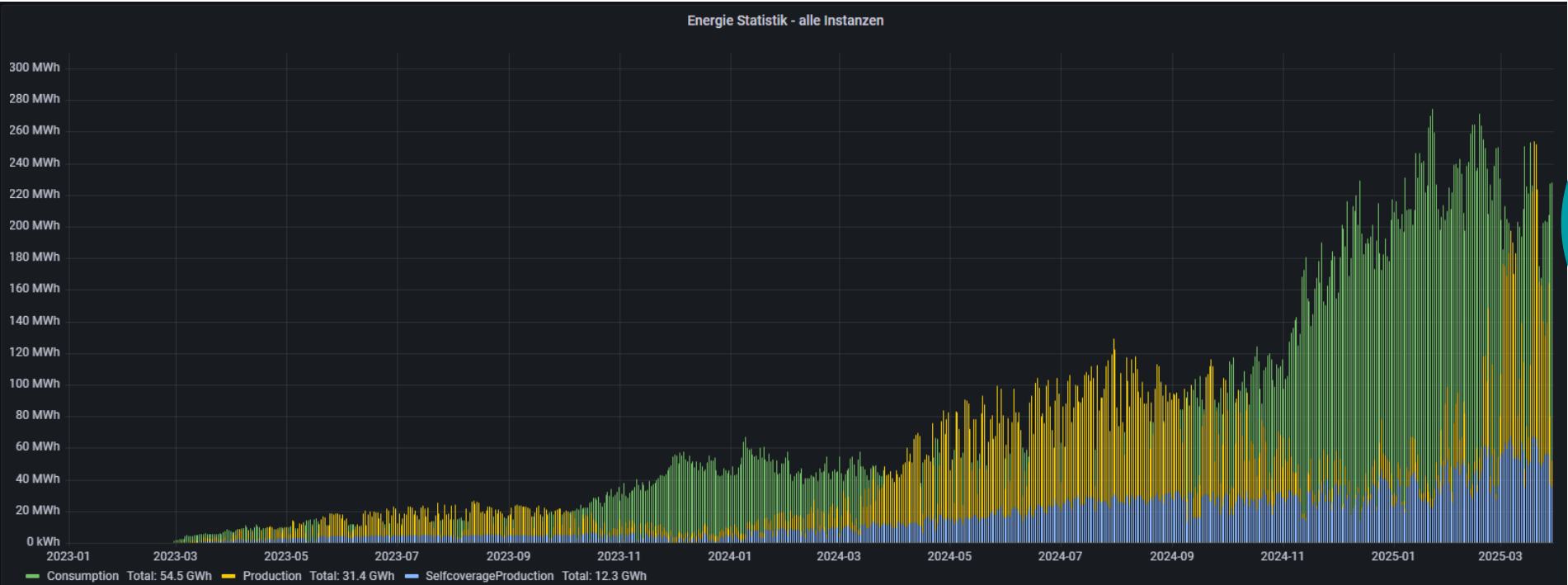

Aus der Region
Für die Region

100%
Erneuerbare
Energie

RAIFFEISEN REGENERATIVE PLATTFORM FÜR ERNEUERBARE ENERGIEN

WIR VERNETZEN KUND:INNEN, LOKALEN ELEKTROINSTALLATEURE UND EEGS

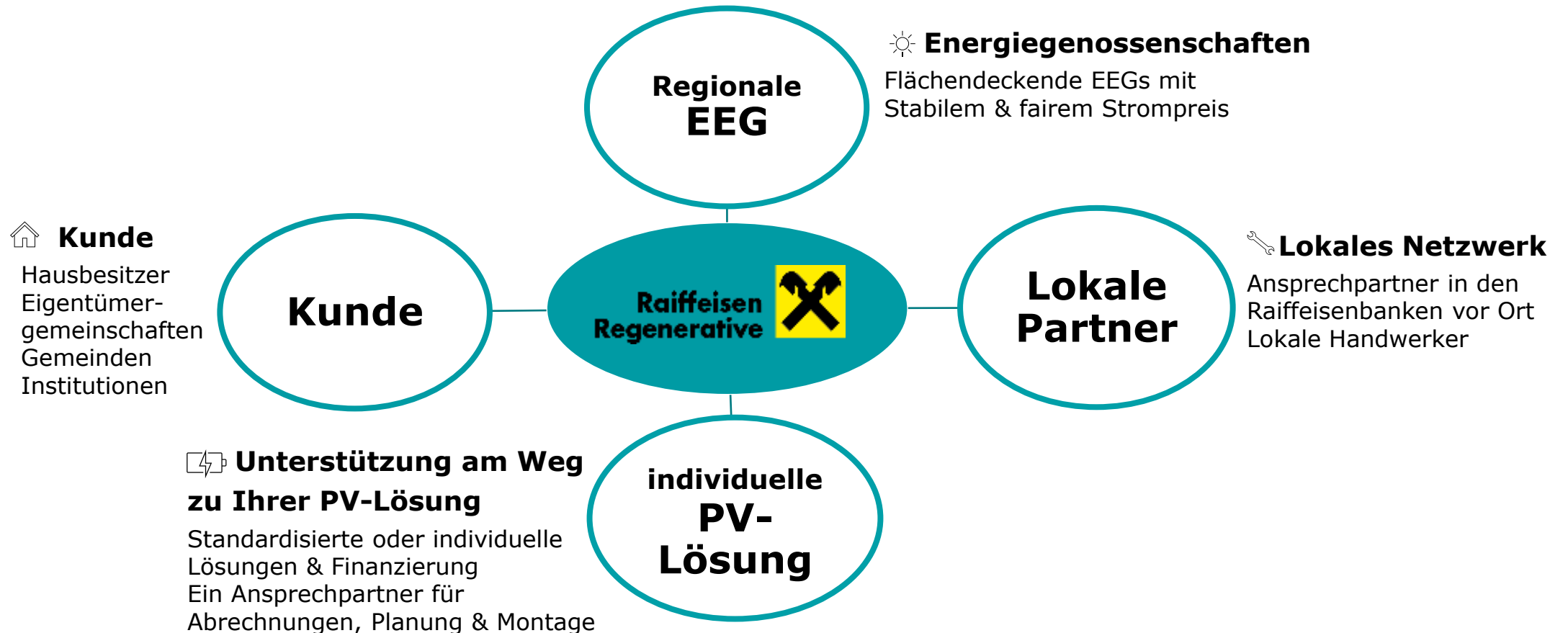

MIT DER RAIFFEISEN REGENERATIVE STROMERZEUGER:IN WERDEN



Der neue staatliche
Investitionszuschuss ist da.
(EAG-Investitionsförderung)

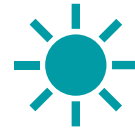

Starten Sie jetzt mit uns
Ihr Photovoltaik Projekt!



Sie haben bereits eine
Photovoltaikanlage?
Profitieren Sie von einer
Speichererweiterung.



Förderungen beantragen
– wir kümmern uns darum



Batterie aus
**europäischer
Fertigung**



Jetzt vorbereiten:
Der nächste **Fördercall**
startet am 8.10.2025



DANKE!

WIR MACHT'S MÖGLICH